



*Comisión Permanente de Derechos
Humanos de Nicaragua*

**OBSERVATORIO NACIONAL
DE
DERECHOS HUMANOS
Parte II - EDUCACIÓN**

Nicaragua Octubre - 2008

RESULTADOS DE ENTREVISTAS A FUNCIONARIOS /AS

- **La tasa neta en primaria** oscila entre el 85.31% en SEBACO y el 109.72% en CIUDAD DARIO (**Revisar dato**).
- **Número de niñas y niños matriculados en el nivel de pre-escolar (hasta los 6 años):** El mayor número de niñas y niños matriculados en pre-escolar lo registra Managua con un total de 52,092 niñas y niños matriculados en este nivel, Granada registra 4,533 en total. El total general es de 62,638.
- **Número de estudiantes matriculados en el nivel de primaria regular (hasta 12 años):** 191,433 registran los distritos de Managua, seguidos de Nandaime que registra 6,529. El total general es de 222,699.
- **Promedio de alumnos por maestro en pre-escolar.** Oscila entre los 18 que registra La Trinidad y los 40 que registra Ciudad Sandino.

RESULTADOS DE ENTREVISTAS A FUNCIONARIOS /AS

Número de niñas y niños que abandonan la escuela en primaria, 19,306 niñas y niños registran los Distritos de Managua, seguido de Granada con 1,816. El total general es de 23,615.

Número de niñas y niños en primaria que repiten el año escolar, El total general es de 15,189, de los cuales 10,078 corresponden a los Distritos de Managua, seguidos de Granada con 1999 casos registrados.

Número de niñas y niños favorecidos con uniformes escolares de forma gratuita; El total reportado es de 11,647, de los cuales 5,826 corresponden a los Distritos de Managua, seguidos de Sébaco con 2,300.

Número de niñas y niños favorecidos con útiles escolares de manera gratuita; El total general es de 41,881, de los cuales, 23,428 corresponden a Managua, seguidos de Granada con 7,280 niñas y niños favorecidos.

RESULTADOS DE ENTREVISTAS A FUNCIONARIOS /AS

Número de estudiantes matriculados en el nivel de secundaria regular (hasta 17 años); Se reportan un total de 108,994 jóvenes, de los cuales, 96,760 se ubican en los Distritos de Managua, 4,298 en Sébaco.

Promedio de alumnos por maestro en secundaria regular; El promedio oscila entre 27 que reporta Managua y 45 que reportan La Trinidad, San Isidro y Sébaco.

Número de centros educativos públicos del nivel primaria; Se registran un total de 491, de lo cuales, 154 corresponden a los Distritos de Managua.

Número de centros educativos públicos del nivel de secundaria; Un total de 104 centros, 74 en los Distritos de Managua.

Número de centros educativos de educación especial; Un total de 8 centros, 3 en los Distritos de Managua.

Número de centros educativos públicos de nivel pre-escolar y primaria; Se registran un total de 708, 293 en los Distritos de Managua, 156 en Ciudad Darío.

RESULTADOS DE ENTREVISTAS A ACTORES SOCIALES

Valoración del trato del maestro a los estudiantes; De un total de 35 respuestas recibidas de los entrevistados, el 77% califica el trato del maestro a los estudiantes como BUENO y el 23% como REGULAR.

Valoración de la calidad de la enseñanza que se da en las modalidades de a) pre-escolar, b) primaria, c) secundaria, d) educación superior, e) educación fundamental (educación de adultos), educación especial;

- Enseñanza en pre-escolar en 32 de las respuestas, la valoran en un 75% como BUENA, 19% como REGULAR,
- Primaria, el 48% la califica como BUENA y el 48% como REGULAR,
- Secundaria, 56% como BUENA y el 35% como REGULAR, en tanto, que de Educación de adultos de 27 respuestas, el 63% valora la calidad de la como BUENA
- Educación Especial un 60% como BUENA.

Valoración de la asistencia diaria del Maestro al aula de clase; De un total de 34 respuestas, el 74% responde que el Maestro NUNCA FALTA al aula de clase y un 26% valora que FALTA MUY SEGUIDO.

RESULTADOS DE OBSERVACIÓN CENTROS EDUCATIVOS

- **Número de centros educativos con vías señalizadas para el acceso de personas con capacidades diferentes;** de 69 solo el 7% tienen señalizadas vías de acceso.
- **Número de centros educativos con rampas de acceso para las personas con capacidades diferentes;** de 70 Centros solo el 16% las tienen.
- **Número de centros educativos con rampas en buenas condiciones para el acceso de las personas con capacidades diferentes;** de los centros que tienen rampas el 58% están en buen estado.

CONDICIONES GENERALES

- De un total de 69 centros educativos, un **94% tienen sillas en las aulas, el 72% en buen estado.** El 77% tiene **pizarra acrílica.** En el 46% el techo está en buen estado y el 44% regular.
- El **94%** de los centros cuentan con **inodoro;** el 55% se encuentran en regular estado y el 27% en buen estado, el 51% limpios y el 38% sucios, en un 72% son seguros.



RESULTADOS DE ENCUESTA
COMPONENTE
DERECHO A LA EDUCACIÓN

Resultados Obtenidos
DERECHO A LA EDUCACIÓN
ENCUESTA A 554 PERSONAS

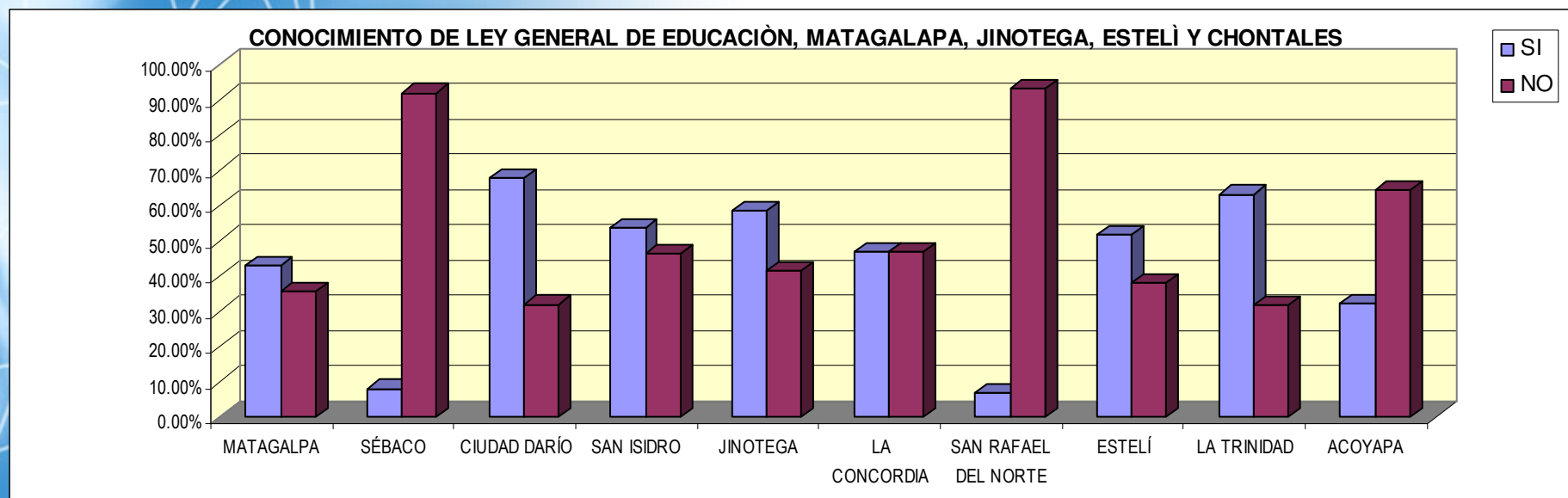

Resultados Obtenidos
DERECHO A LA EDUCACIÓN
ENCUESTA A 554 PERSONAS

CONOCIMIENTO DE LA LEY DE EDUCACIÓN GRANADA Y MANAGUA

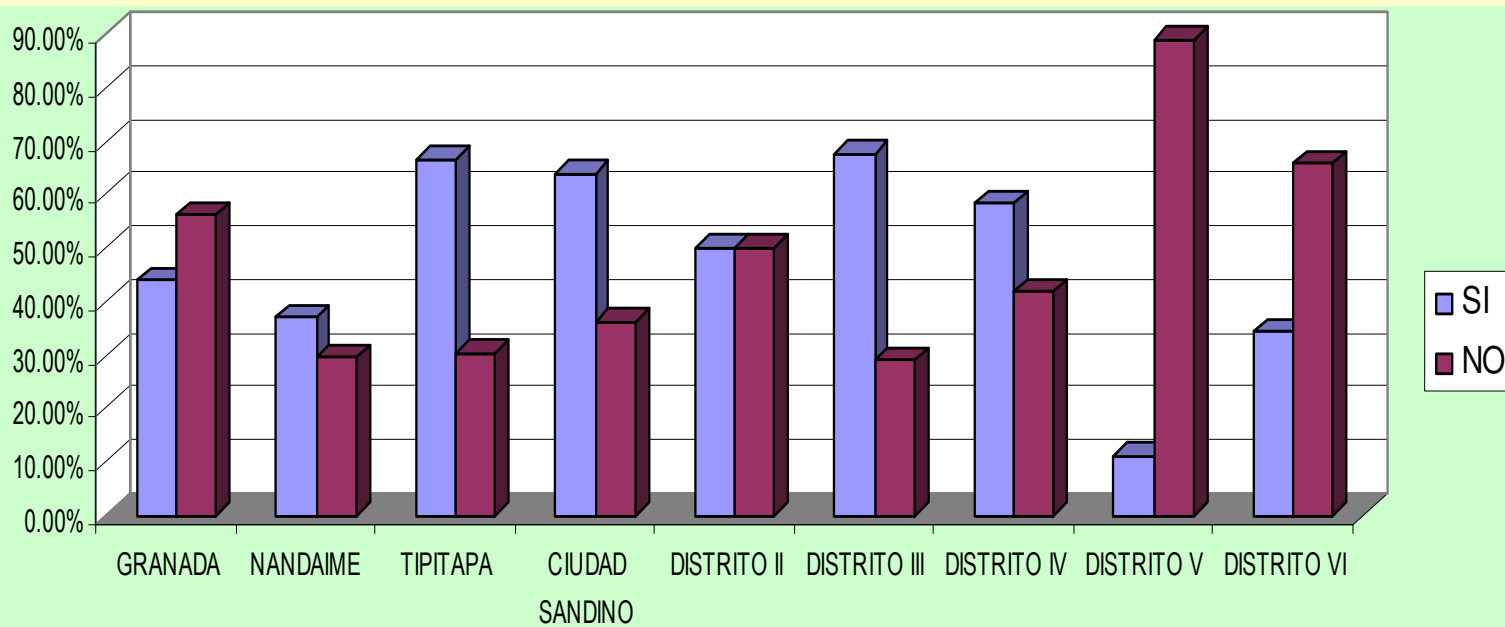

Resultados Obtenidos

DERECHO A LA EDUCACIÓN

ENCUESTA A 554 PERSONAS

**CUÁNTA NOTA LE DA AL NIVEL DE CONOCIMIENTOS Y CAPACIDADES DE MAESTROS /AS
MATAGALPA, JINOTEGA, ESTELÍ Y CHONTALES**

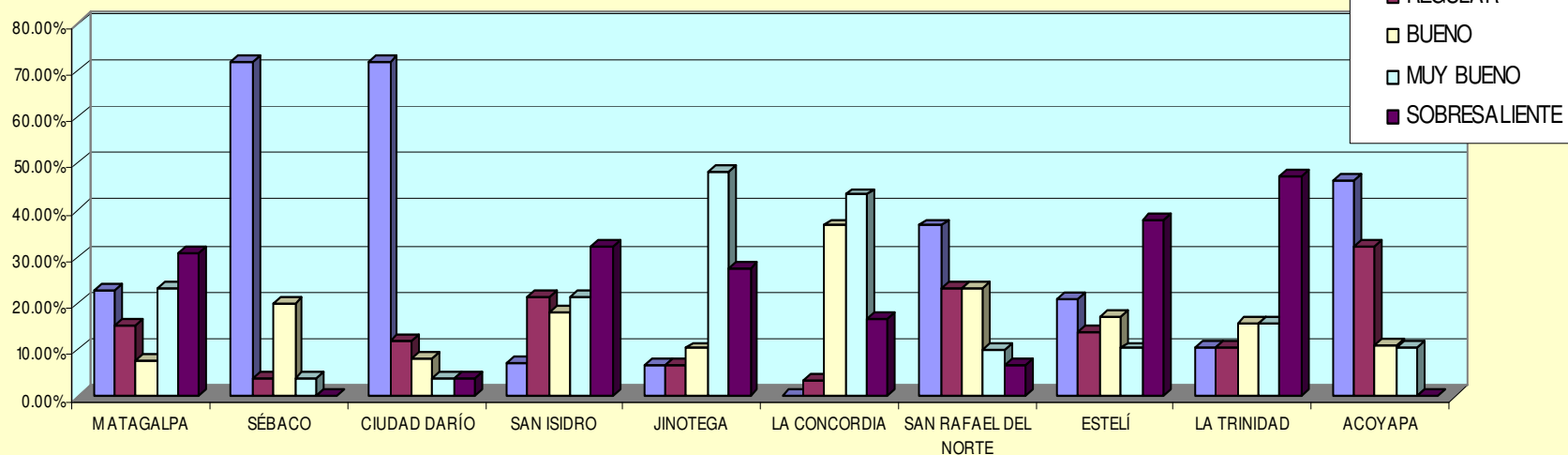

Resultados Obtenidos

DERECHO A LA EDUCACIÓN

ENCUESTA A 554 PERSONAS

CUÁNTA NOTA LE DA AL NIVEL DE CONOCIMIENTOS Y CAPACIDAD DE LOS MAESTROS /AS MANAGUA Y GRANADA

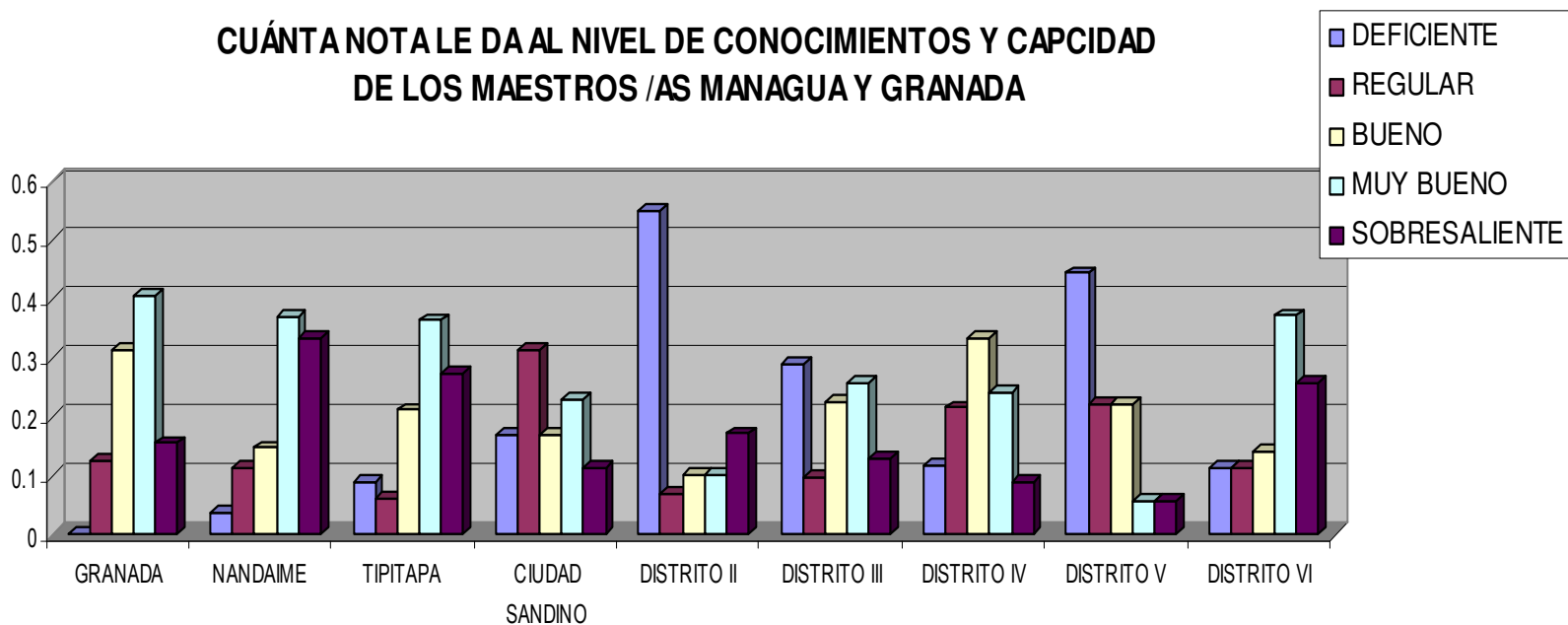

Resultados Obtenidos

DERECHO A LA EDUCACIÓN

ENCUESTA A 554 PERSONAS

NOTA A SALARIO DE MAESTROS /AS MATAGALPA, JINOTEGA, ESTELÍ Y CHONTALES

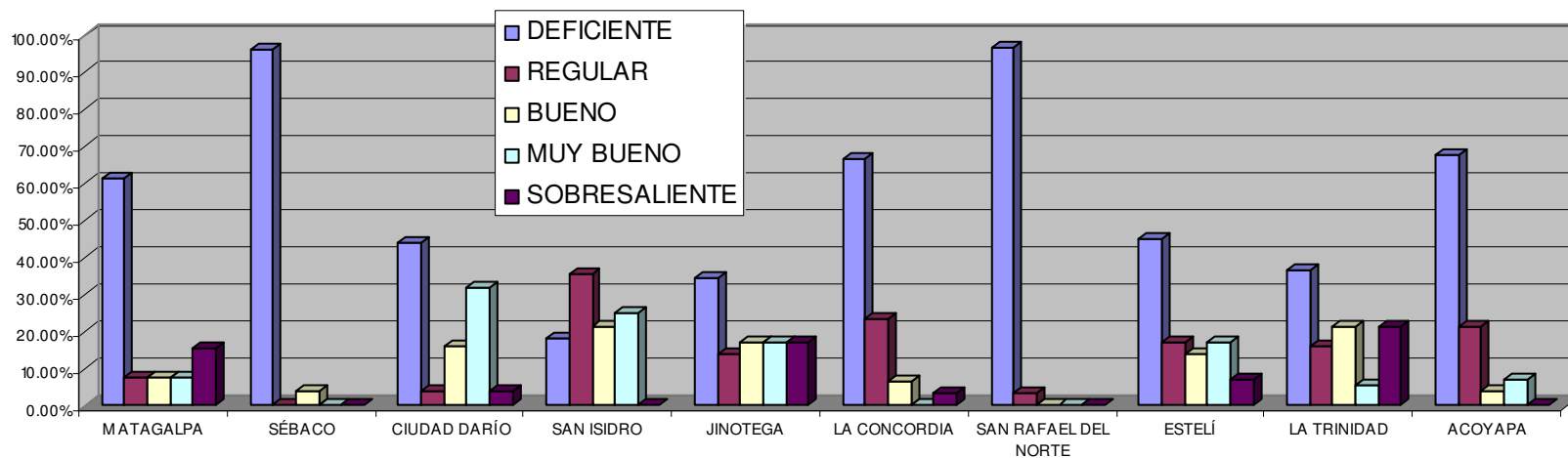

Resultados Obtenidos

DERECHO A LA EDUCACIÓN

ENCUESTA A 554 PERSONAS

NOTA AL SALARIO DE MAESTROS /AS MANAGUA Y GRANADA

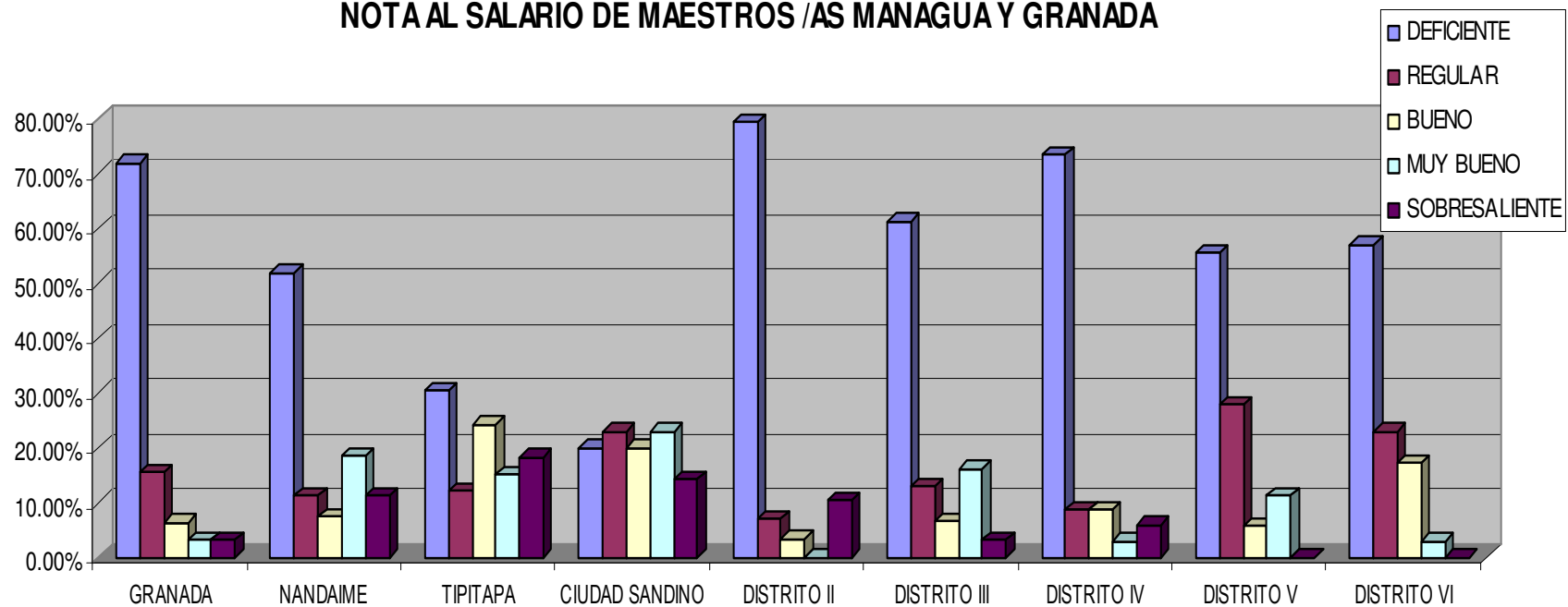

Resultados Obtenidos
DERECHO A LA EDUCACIÓN
ENCUESTA A 554 PERSONAS

NOTA AL PRESUPUESTO DE CENTROS EDUCATIVOS

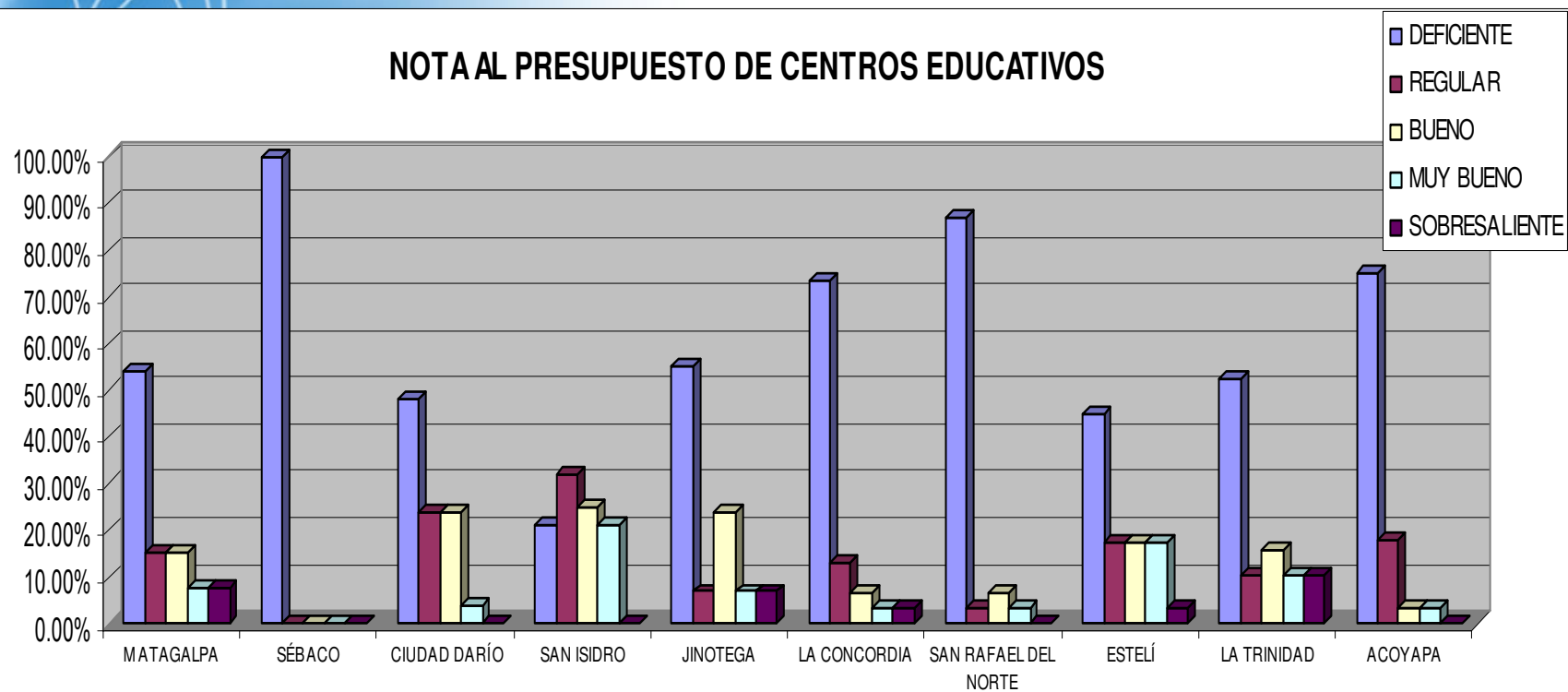

Resultados Obtenidos

DERECHO A LA EDUCACIÓN

ENCUESTA A 554 PERSONAS

NOTA AL PRESUPUESTO DE CENTROS EDUCATIVOS MANAGUA Y GRANADA

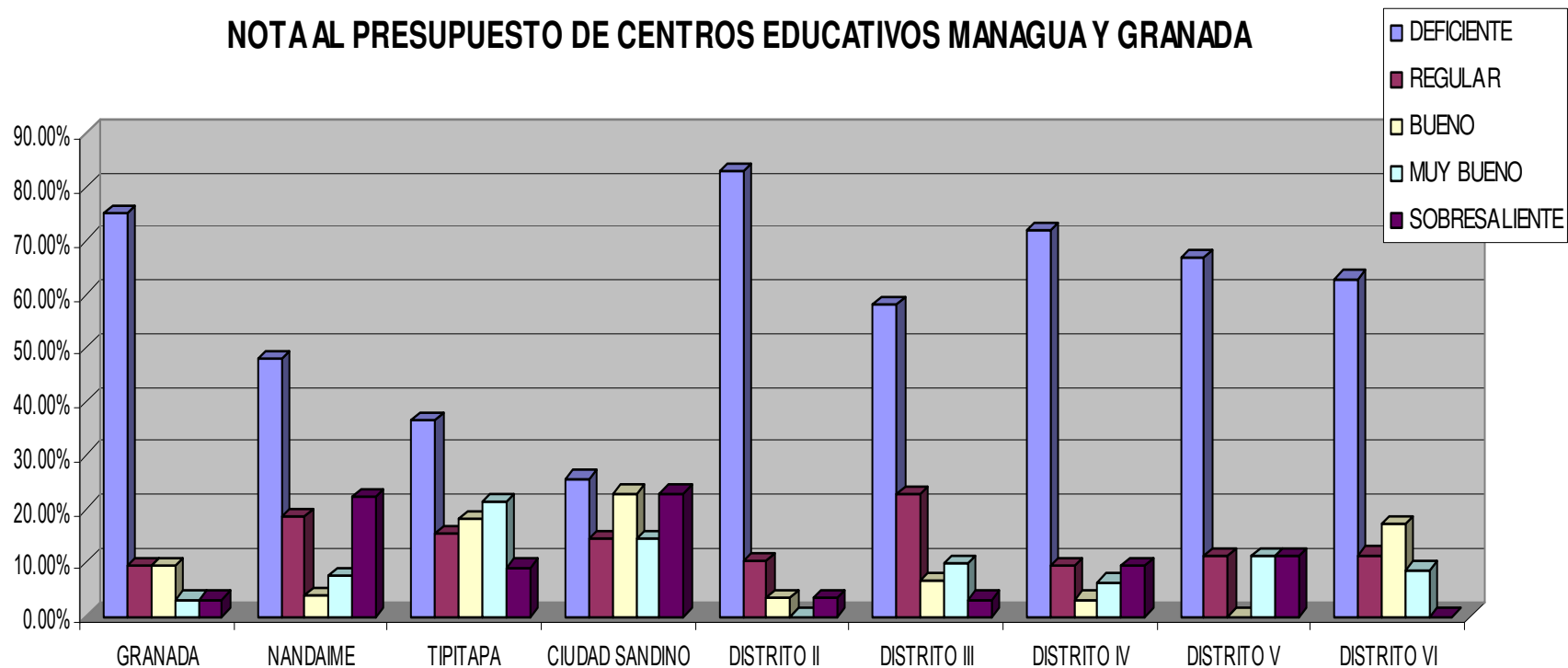

Resultados Obtenidos

DERECHO A LA EDUCACIÓN

ENCUESTA A 554 PERSONAS

NOTA DE LA INFRAESTRUCTURA DE CENTROS EDUCATIVOS EN MATAGALPA, JINOTEGA, ESTELÍ Y CHONTALES

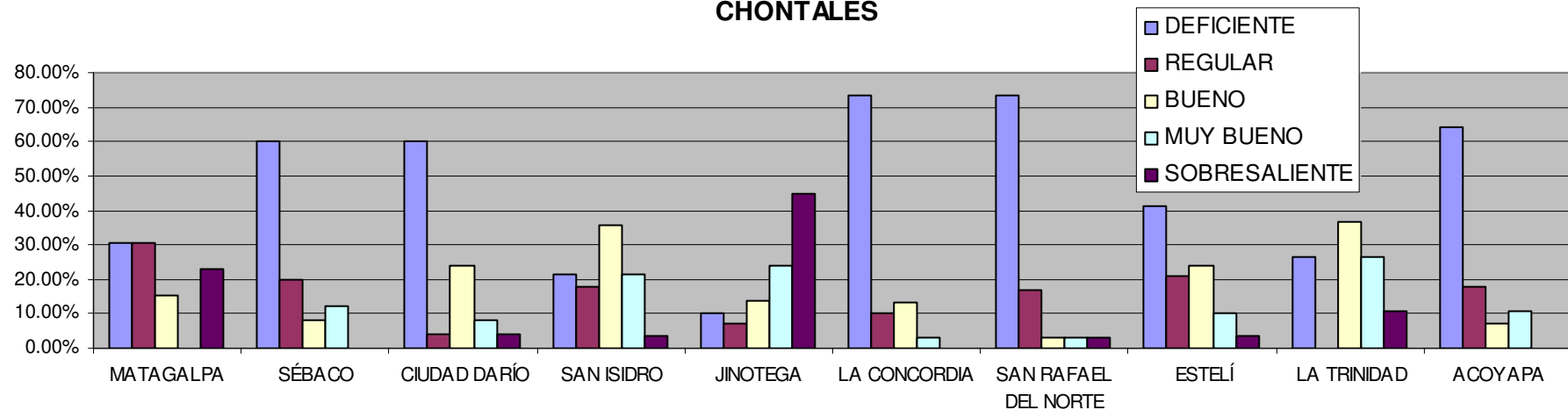

Resultados Obtenidos
DERECHO A LA EDUCACIÓN
ENCUESTA A 554 PERSONAS

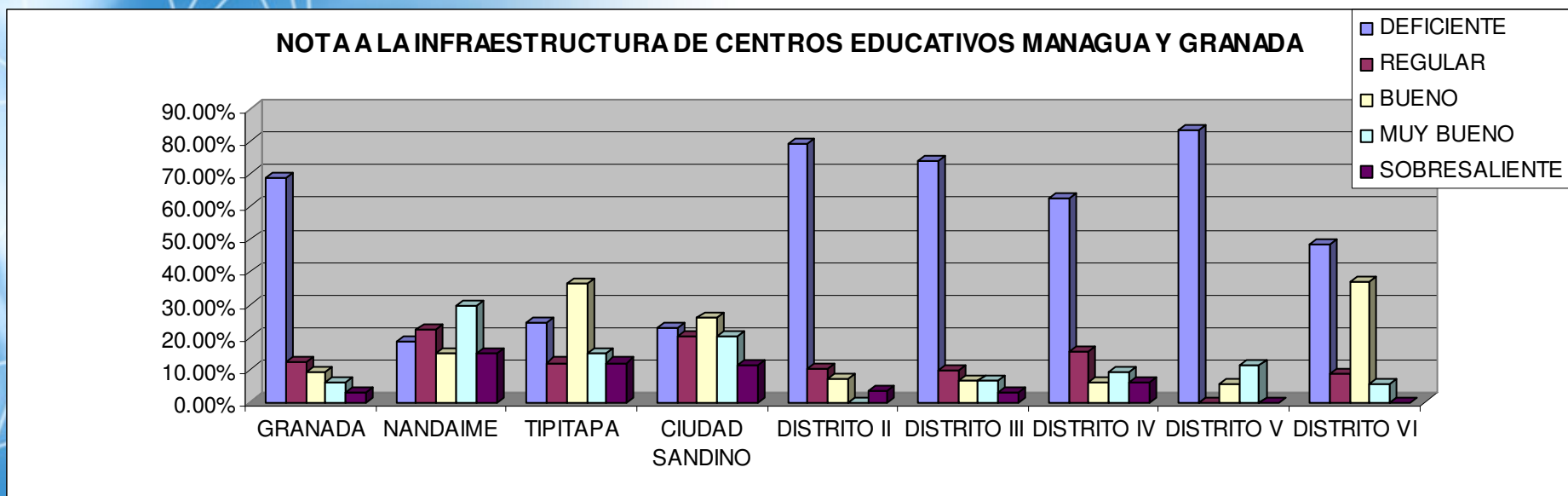

Resultados Obtenidos

DERECHO A LA EDUCACIÓN

ENCUESTA A 554 PERSONAS

EDUCACIÓN 2007 RESPECTO AL 2008; MATAGALPA, JINOTEGA, ESTELÍ Y CHONTALES

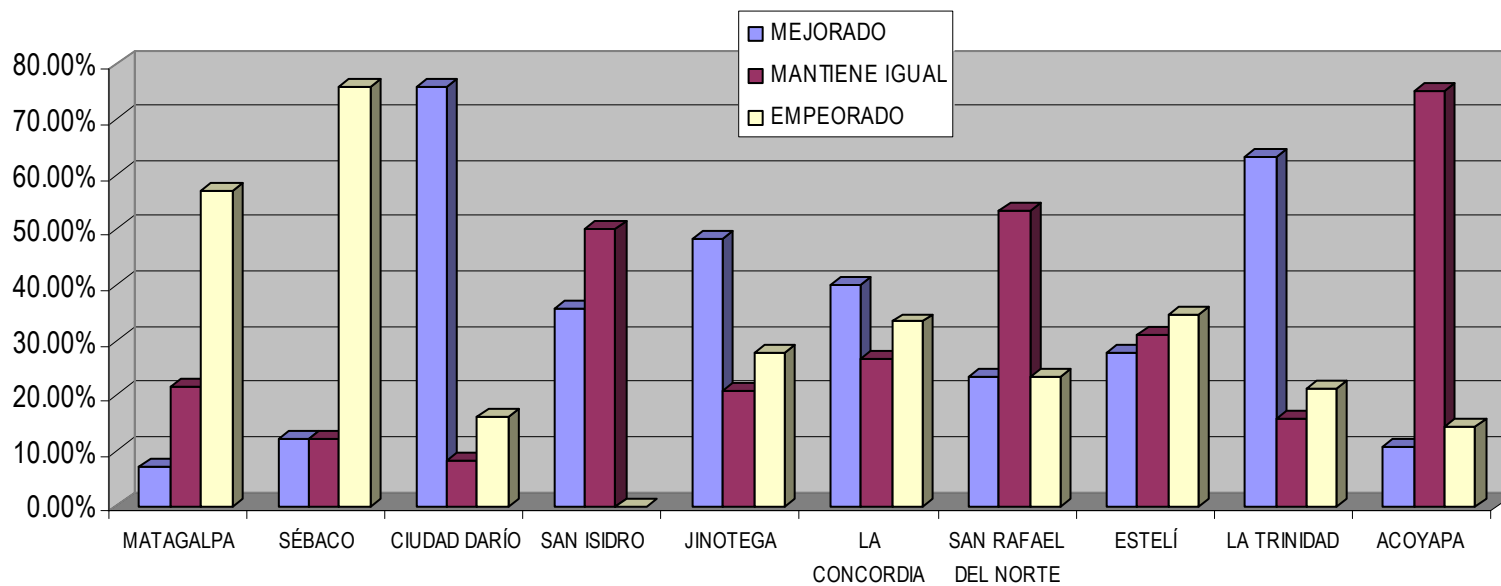

Resultados Obtenidos
DERECHO A LA EDUCACIÓN
ENCUESTA A 554 PERSONAS

EDUCACIÓN EN EL 2008 RESPECTO AL 2007

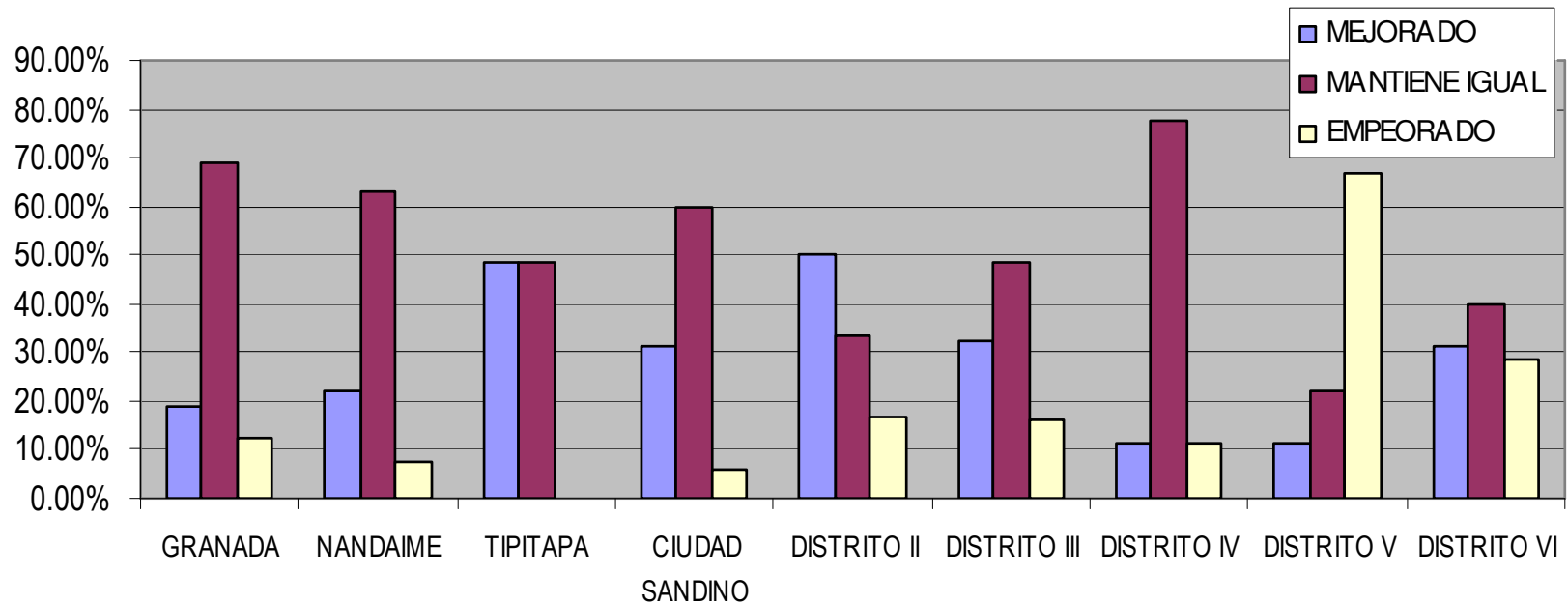

Resultados Obtenidos

DERECHO A LA EDUCACIÓN

ENCUESTA A 554 PERSONAS

- DEFICIENTE
- REGULAR
- BUENO
- MUY BUENO
- SOBRESALIENTE

CALIFICACIÓN A MINISTRO Y VICEMINISTRO DE EDUCACIÓN MATAGALPA, JINOTEGA, ESTELÍ Y CHONTALES

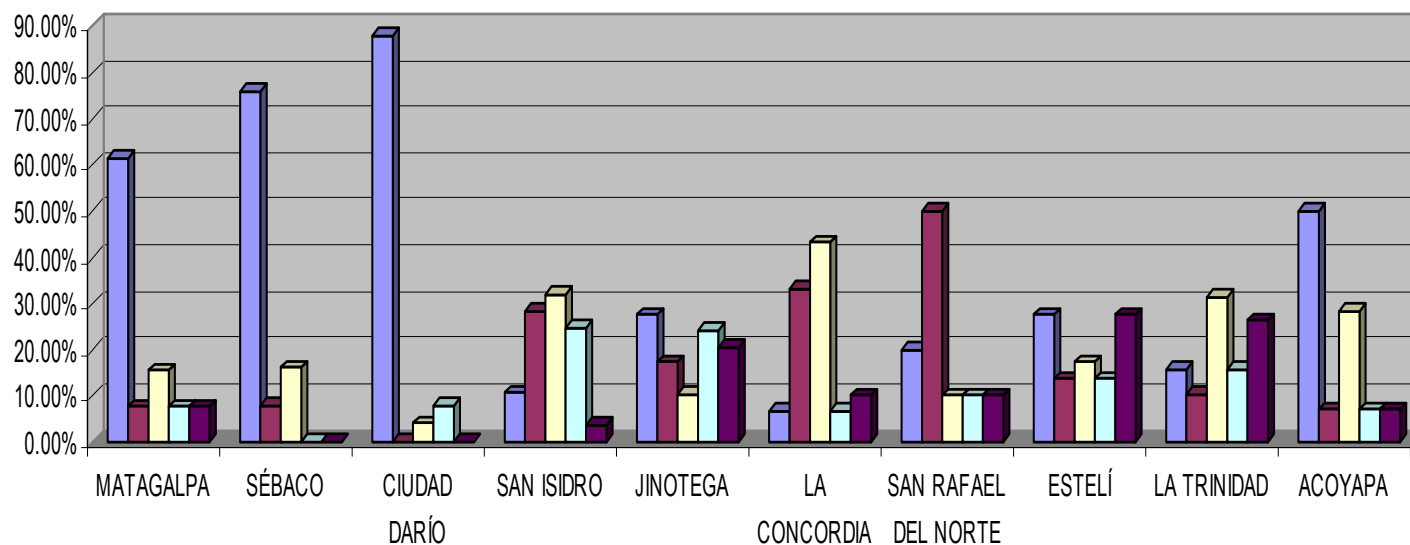

Resultados Obtenidos

DERECHO A LA EDUCACIÓN

ENCUESTA A 554 PERSONAS

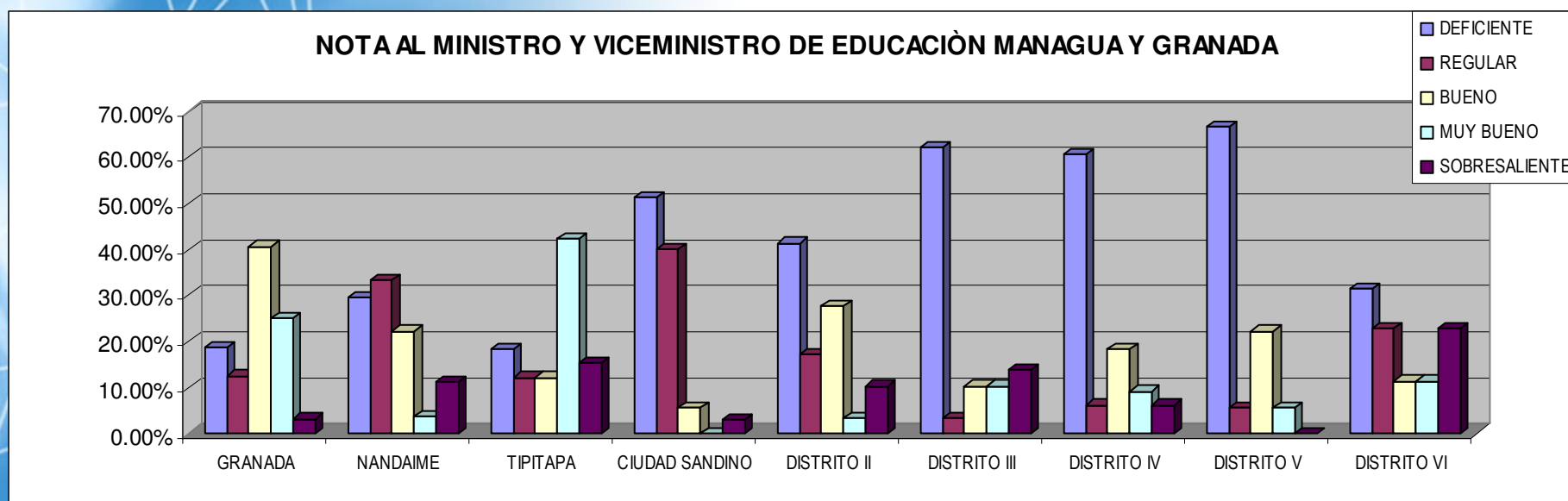

Resultados Obtenidos

PRESUPUESTO MUNICIPAL

ENCUESTA A 554 PERSONAS

CONOCIMIENTO DEL MARCO JURÍDICO DE PARTICIPACIÓN CIUDADANA MATAGALPA, JINOTEGA, ESTELÍ Y CHONTALES

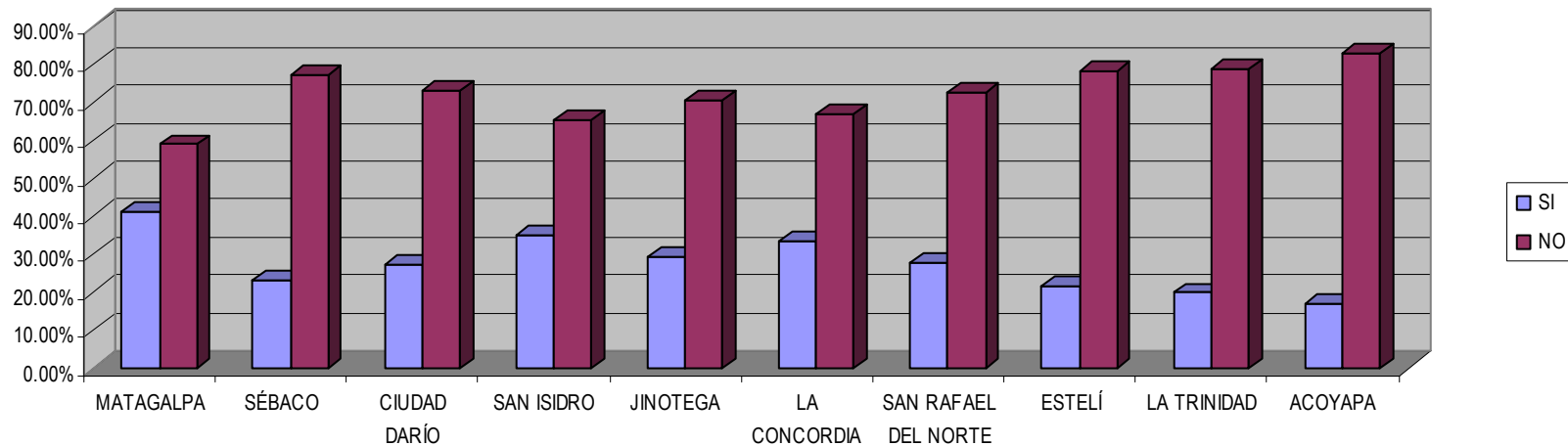

Resultados Obtenidos
PRESUPUESTO MUNICIPAL
ENCUESTA A 554 PERSONAS

